Museo Nacional de Colombia

Convenio 937-26
MNC

LA DIRECTORA (E) DEL MUSEO NACIONAL DE COLOMBIA
HACE CONSTAR QUE

Johan Stiwar Moreno Hurtado, identificado con cédula de ciudadanía No. **1.001.270.728**, viene cumpliendo a satisfacción con el objeto y las obligaciones del Contrato de **Prestación de Servicios** C937 N° 116- 2026, cuyo **objeto** es prestar servicios, por sus propios medios y con plena autonomía técnica y administrativa, los servicios de atención de taquilla única del Museo Nacional de Colombia, incluyendo las actividades de atención al ciudadano, venta de boletería, gestión de reservas educativas y donaciones, así como el apoyo en las actividades relacionadas con la atención del maletero. suscrito con la CORPORACIÓN DE DESARROLLO SOCIAL ELITE – CORPOELITE, (con cargo a los recursos del convenio 937-2026) en la forma y oportunidad pactada.

Por lo anterior, se genera registro de revaluación al proveedor donde autoriza cancelar la suma de **DOS MILLONES OCHOCIENTOS MIL PESOS MCTE**, (**$2’800.000,00**) correspondiente al **segundo pago**. Tras previa verificación del cumplimiento de sus obligaciones con los sistemas de seguridad social integral (salud y pensión), parafiscales y demás normatividad aplicable vigente.

Se expide en **Bogotá**, D.C. a los treinta y uno 30 días del mes de junio de 2026.

Atentamente,

Katia Cecilia González Martínez
Diretora (e)
Museo Nacional de Colombia

CUENTA DE COBRO N° 002-2026

CORPORACIÓN DE DESARROLLO SOCIAL ELITE-CORPOELITE

NIT 900.347.030-6

DEBE A:

Moreno Hurtado Johan Stiwar

CEDULA N°1.001.270.728 Expedida en Bogotá

La suma de **DOS MILLONES OCHOCIENTOS MIL PESOS MCTE**, (**$ 2'800.000**), incluidos todos los impuestos a que haya lugar.

Por concepto de: segundo pago contrato de prestación de servicios C937 No 116-2026 cuyo objeto es prestar servicios, por sus propios medios y con plena autonomía técnica y administrativa, los servicios de atención de taquilla única del Museo Nacional de Colombia, incluyendo las actividades de atención al ciudadano, venta de boletería, gestión de reservas educativas y donaciones, así como el apoyo en las actividades relacionadas con la atención del maletero.

Entidad Bancaria: Banco de Bogotá

Cuenta Ahorros - Corriente: No. 062099130.

Bogotá, 30 de JUNIO de 2026



Moreno Hurtado Johan Stiwar
CC 1001270728
Celular 3222321244

Corporación de Desarrollo Social elite	**FORMATO** **"TRÁMITES ADMINISTRATIVOS"**	CERTIFICADO FENALCO SOLIDARIO RESPONSABILIDAD SOCIAL
OD-002-Rev.V 2015	Dependencia Generadora: Dirección Sistemas de Gestión	

ANEXO INFORMATIVO SGSS

Yo **JOHAN STIWAR MORENO HURTADO** identificado con Cédula de Ciudadanía N° 1.001.270.728 Bta. Actuando en mi calidad de Contratista, certifico que la planilla Nº 9506473309 de seguridad social del mes de mayo dentro de su ingreso base de cotización (**$1.750.905**) incluye los importes recibidos dentro del contrato de prestación de servicios C937 No 116-2026.

Por lo anterior y bajo mi absoluta responsabilidad, sin prejuicio de los inconvenientes legales que ello pudiese causar, certifico que la planilla de seguridad social anteriormente mencionada, es legítima, no contiene ninguna alteración y respalda el ingreso base de cotización ($**1.750.905**) correspondiente al Contrato de prestación de servicios (C937 N° 116- 2026) mencionada; y que, en caso de tener otros ingresos, he realizado los aportes al sistema general de seguridad social adicionales, bajo el tipo de planilla determinado según las directrices normativas al respecto.

Este documento es parte íntegra del soporte de planilla de seguridad social entregado según el periodo correspondiente.

Firma:

Nombre Contratista: Moreno Hurtado Johan Stiwar
Número de teléfono:3222321244
Email: Johan_moreno@museonacional.gov
Fecha: 30 junio 2026

aportes en línea

Planilla Resumen

DATOS GENERALES DEL APORTANTE

Identificación	dv	Razon Social	Clase Aportante	Sucursal Principal	Dirección	Ciudad-Departamento	Teléfono	Exonerado SENA e ICBF
CC 1001270719		MORENO MURTADO JOHAN STIWAR	INDEPENDIENTE	PRINCIPAL	Cra 5 #150 - Int 40	BOGOTA-BOGOTA D.E.	3333331344	NO

DATOS GENERALES DE LA LIQUIDACION

Periodo		Clave		Tipo	Fecha		Pago		
Pensión	Salud	Pago	Planilla	Planilla	Límite	Pago	Banco	Días Mora	Valor
2026-05	2026-06	404849651	95647389	I	2026/07/07	2026/06/19	BANCO ITAU	0	$500,300

LIQUIDACION DETALLADA DE APORTES

EMPLEADO			NOVEDADES	PENSION			SALUD			CCF			RIESGOS				PARAFISCALES				
No.	Identificación	Nombre		Código	Día	IBC	Aporte	Código	Día	IBC	Aporte	Código	Día	IBC	Aporte	Código	Día	IBC	Tarifa	Aporte	Día	IBC	Aporte	Exonerado SENA e ICBF	Total Aportes
SUCURSAL: PRINCIPAL (1 Afiliados)						$4,750,900	$380,000			$4,750,900	$285,000			$0	$0			$4,750,900		$19,000		$0	$0		$684,000
Centro de Trabajo: PRINCIPAL (1 Afiliados)						$4,750,900	$380,000			$4,750,900	$285,000			$0	$0			$4,750,900		$19,000		$0	$0		$684,000
Ciudad: BOGOTA Depto: BOGOTA D.E. (1 Afiliados)						$4,750,900	$380,000			$4,750,900	$285,000			$0	$0			$4,750,900		$19,000		$0	$0		$684,000
1	CC	1001270719	MORENO JOHAN	03033	30	$4,750,900	$380,000	03033	30	$4,750,900	$285,000		0	$0	$0	14-11	30	$4,750,900	0.522%	$25,000	0	$0	$0	No	$684,000
Total	Afiliados(1)					$4,750,900	$380,000			$4,750,900	$285,000			$0	$0			$4,750,900		$19,000		$0	$0		$684,000

aportes en línea

Planilla Resumen

DATOS GENERALES DEL APORTANTE

Identificación	dv	Razon Social	Clase Aportante	Sucursal Principal	Direccion	Ciudad Departamento	Teléfono	Exonerado SENA e ICBF
CC 1005270728		MORENO HURTADO JOHAN STIWAR	INDEPENDIENTE	PRINCIPAL	Cra 8 #110 - sur 40	BOGOTA BOGOTA D.E.	3222221244	No

DATOS GENERALES DE LA LIQUIDACION

Periodo		Clave		Tipo	Fecha		Pago		
Fenicion	Salud	Pago	Planilla	Planilla	Limite	Pago	Banco	Dias Mora	Valor
2026-06	2026-06		9504472209	1	2026/07/07			0	

LIQUIDACION DETALLADA DE APORTES

EMPLEADO			NOVEDADES															PENSION		SALUD		CCF		RIESGOS			PARAFISCALES	
No.	Identificación	Nombre	tip	tip	tip	tip	tip	tip	ap	ap	ap	ap	ap	ap	ap	ap	ap	codigo	días	codigo	días	codigo	días	codigo	días	tarifa	días	Inventario FINA-ICBF
SUCURSAL: PRINCIPAL (1 Afiliados)																												
Centro de Trabajos PRINCIPAL (1 Afiliados)																												
Ciudad: BOGOTA Depto: BOGOTA D.E. (1 Afiliados)																												
1	CC	1005270728	MORENO JOHAN															21830	30	250000	30		8	14-11	30	0.5224	0	no
Total	**Afiliados(1)**																											

INFORME DE EJECUCIÓN
CONTRATO DE SERVICIOS No C937 de 2026

CONTRATISTA:	**Moreno Hurtado Johan Stiwar**
CONTRATO DE PRESTACIÓN DE SERVICIOS	CONTRATO DE PRESTACIÓN DE SERVICIOS MCN No. C937 N°116-2026 de 2026 suscrito entre la CORPORACIÓN DE DESARROLLO SOCIAL ELITE – CORPOELITE y Moreno Hurtado Johan Stiwar.
OBJETO:	Se compromete para con LA CORPORACIÓN a prestar servicios, por sus propios medios y con plena autonomía técnica y administrativa, los servicios de atención de taquilla única del Museo Nacional de Colombia, incluyendo las actividades de atención a ciudadano, venta de boletería, gestión de reservas educativas y donaciones, así como el apoyo en las actividades relacionadas con la atención del maletero.
DURACIÓN TOTAL:	Del 19 de mayo de 2026 al 31 de diciembre de 2026
PERIODO DEL INFORME:	Del 1 de junio de 2026 al 30 de junio de 2026

TERMINOS DE REFERENCIA	
OBLIGACIONES DE EL CONTRATO POR PRESTACIÓN DE SERVICIOS	**AVANCES**
1 Orientar a los visitantes sobre las exposiciones vigentes, atendiendo los trámites de las autorizaciones y los procedimientos establecidos.	Se orientó a los visitantes sobre las exposiciones vigentes del Museo Nacional, atendiendo las solicitudes de información, autorizaciones y procedimientos establecidos para el ingreso y recorrido de las salas. 
2. Apoyar la venta de boletería, materiales, servicios	Se apoyó la venta de boletería, materiales y servicios educativos, así como el

educativos y donaciones, respondiendo por los insumos que se le entreguen y manteniendo el control del recaudo.	recaudo de donaciones, realizando control adecuado de los insumos entregados y del dinero recaudado durante la operación diaria así: Recaudo de boletería = 11,226,000 Recaudo de reservas educativas = 528,000 Recaudo de material = 185,000 
3. Apoyar en el proceso diario de las reservas programadas por el área Educativa y Cultural de la Unidad Administrativa Especial Museo Nacional, realizando la venta de boletería y brindando información sobre la programación cultural del Museo Nacional a visitantes, docentes, grupos escolares y universitarios	Se brindó apoyo en el proceso de reservas programadas por el área Educativa y Cultural, efectuando la venta de boletería y suministrando información sobre la programación cultural a visitantes, docentes y grupos académicos. Durante el mes de junio se recaudo en la taquilla #16 el valor de : 528,000

Martes
16
2:00 pm Visita comentada gratuita Diligenciar formato de asistencia, registrar en excel y SPG Por SARA
10:00 am IED Policarpa Savarrieta Reserva No. 826819 Visita expo Caminos de agua 32 personas (Octavo) Todo libre Por GABRIEL - DANIELA G
9:00 am Fundación Otero Lievano Reserva No. 828441 Taller expediciones por el Museo 50 personas $5.700 cada uno Por SARA - NESTOR
9:00 am Fundación Otero Lievano Reserva No. 828441 Taller una foto, la imagen que se piensa 50 personas $5.700 cada uno Por NATALY
2:00 pm Alcaldía Municipal de Sesquilé Reserva No. 830616 Visita huellas del panóptico 25 personas Según sistema Por MARLON
2:00 pm CRAC Reserva No. 830828 Visita accesible 7 personas Todo libre Por NESTOR



	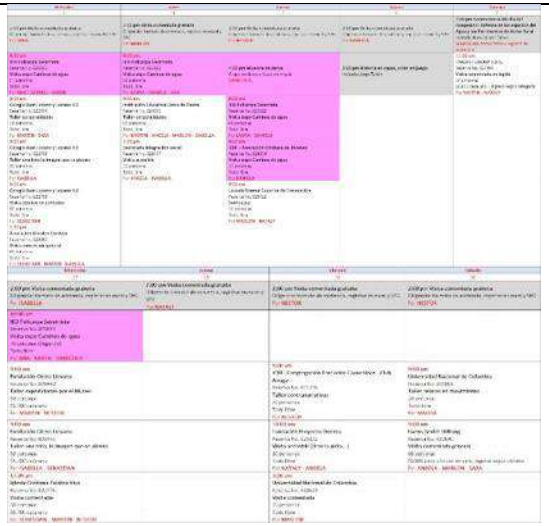
4 Prestar apoyo para realizar las consignaciones bancarias correspondientes a la venta de boletería en la taquilla del día hábil anterior, en la cuenta del Tesoro Nacional, enviando al área administrativa del Museo Nacional una copia escaneada de las consignaciones y entregando los soportes físicos al cierre del mes para la elaboración del informe mensual	Se apoyo con la organización de las consignaciones bancarias correspondientes al recaudo de boletería del día hábil anterior, enviando oportunamente las copias escaneadas al área administrativa y organizando los soportes físicos para el informe mensual. 1.Banco Agrario 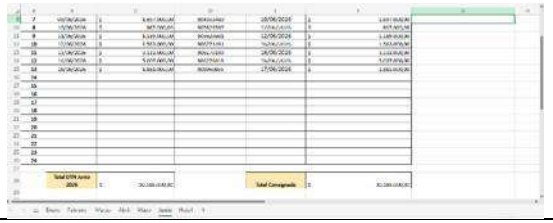
5. Prestar apoyo para realizar las consignaciones por el recaudo de donaciones, venta de materiales y servicios educativos a la cuenta establecida para tales efectos, de acuerdo con lo indicado por la supervisión del contrato del Museo Nacional de Colombia, enviando diariamente al área administrativa del Museo Nacional una copia escaneada de las consignaciones.	Se apoyo con la organización de las consignaciones bancarias correspondientes al recaudo de materiales y servicios educativos del día hábil anterior, enviando oportunamente las copias escaneadas al área administrativa y organizando los soportes físicos para el informe mensual. 2.Banco Coomeva 6.Consignaciones Banco Coomeva Junio 2026.xlsx

	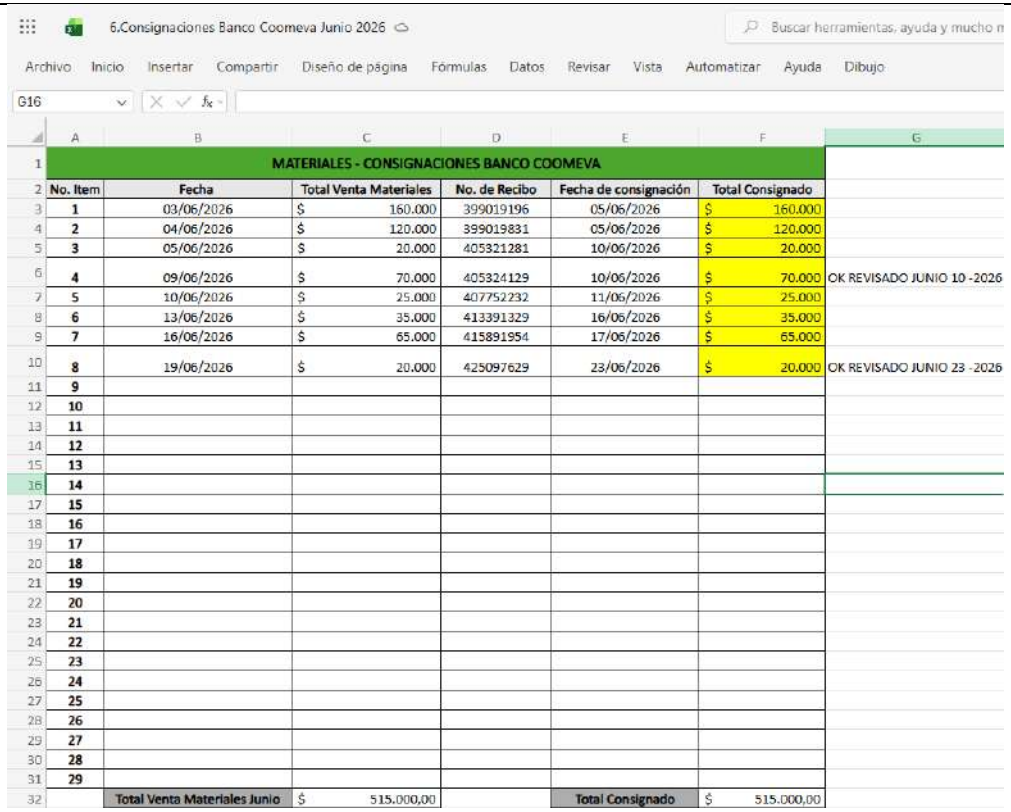 MATERIALES - CONSIGNACIONES BANCO COOMEVA No. Item | Fecha | Total Venta Materiales | No. de Recibo | Fecha de consignación | Total Consignado 1 | 03/06/2026 | $ 160.000 | 399019196 | 05/06/2026 | $ 160.000 2 | 04/06/2026 | $ 120.000 | 399019831 | 05/06/2026 | $ 120.000 3 | 05/06/2026 | $ 20.000 | 405321281 | 10/06/2026 | $ 20.000 4 | 09/06/2026 | $ 70.000 | 405324129 | 10/06/2026 | $ 70.000 | OK REVISADO JUNIO 10 -2026 5 | 10/06/2026 | $ 25.000 | 407752232 | 11/06/2026 | $ 25.000 6 | 13/06/2026 | $ 35.000 | 413391329 | 16/06/2026 | $ 35.000 7 | 16/06/2026 | $ 65.000 | 415891954 | 17/06/2026 | $ 65.000 8 | 19/06/2026 | $ 20.000 | 425097629 | 23/06/2026 | $ 20.000 | OK REVISADO JUNIO 23 -2026 9 10 11 12 13 14 15 16 17 18 19 20 21 22 23 24 25 26 27 28 29 Total Venta Materiales Junio | $ 515.000,00 | Total Consignado | $ 515.000,00
6. Prestar apoyo para realizar la consignación de los sobrantes y faltantes generados en la operación diaria de la taquilla, a la cuenta establecida para tales efectos, de acuerdo con lo indicado por la supervisión del contrato, con el asunto “Sobrante en la taquilla de cada mes de 2026”. Parágrafo: En caso de que la consignación sea incorrecta, la persona encargada asumirá la responsabilidad económica del faltante y realizará la consignación por el monto correcto en la cuenta correspondiente con el asunto “Error en consignación del día taquilla”.	Para el mes de junio se presentó un sobrante en el ejercicio diario de la taquilla No 16, el cual fue una equivocación al ingresar la base, pero el dinero se encontraba completo, por tal motivo no se consignó.
7. Mantener organizado el archivo de los resúmenes de las operaciones diarias, enviar semanalmente al área administrativa escaneadas las consignaciones realizadas por recaudo de boletería y entregar los soportes físicos a fin de mes para la presentación del informe el primer día hábil de cada mes. De igual manera, diariamente presentar a la	Se mantuvo organizado el archivo de los resúmenes diarios de operación y de las consignaciones realizadas, realizando el envío semanal de soportes escaneados y la entrega mensual de documentos físicos para la elaboración del informe

CORPORACIÓN DE DESARROLLO SOCIAL ELITE – CORPOELITE copia de la consignación realizada por recaudo de donaciones, material y reservas educativas, y archivar el recibido para realizar revisión semanal.	 correspondiente. 6_Junio scanner consignaciones banco Agrario y Coomeva
8. Apoyar brindando atención al público en el servicio de maletero	Se brindó atención al público en el servicio de maletero, orientando a los visitantes y apoyando en la adecuada prestación del servicio.

	

Contratista
Johan Stiwar Moreno Hurtado
C.C. 1.001.270.728

Directora(E)
Katia Cecilia González
Museo Nacional de Colombia

VoBo Maria Fernanda Roncancio